 <b>Universidade Federal da Bahia</b>		<b>Sistema de Desenvolvimento Institucional</b> PO - Procedimento Operacional		
<b>Unidade</b>	Pró-Reitoria de Planejamento e Orçamento			
<b>Processo</b>	Estimativa e Reestimativa de receitas próprias	<b>Identificação:</b> PO/PROPLAN/COORC/04	<b>Versão:</b> 00	<b>Nº de folhas:</b> 1 de 4

## Glossário de Termos

**COORC** – Coordenação de Orçamento da PROPLAN

**D.O.U** – Diário Oficial da União

**FITASOF** – Documento de lançamento realizado pela Secretaria de Orçamento Federal

**MEC** – Ministério da Educação

**PLOA** – Projeto de Lei Orçamentária Anual

**PROPLAN** – Pró-reitoria de Planejamento e Orçamento

**SIAFI** – Sistema Integrado de Administração Financeira

**SIMEC** – Sistema Integrado de Monitoramento Execução e Controle do Ministério da Educação

**SIOP** – Sistema Integrado de Orçamento e Planejamento do Governo Federal

**SOF** – Secretaria de Orçamento Federal

**SPO-MEC** – Subsecretaria de Planejamento e Orçamento do MEC

**UO** – Unidade Orçamentária

### I. OBJETIVO

Estimar as receitas que serão arrecadas no exercício e no ano seguinte.

### II. DOCUMENTOS DE REFERÊNCIA

#### Portaria anual SPO-MEC – Prazos e procedimentos

**Ementário de Classificação das Receitas Orçamentárias da União** - O ementário da classificação por natureza da receita orçamentária visa subsidiar os entes da Federação no processo de planejamento e execução do orçamento, propiciando o adequado registro contábil das receitas orçamentárias. Disponível em: <http://www.planejamento.gov.br/assuntos/orcamento-1>

#### Manual para Estimativa de Receitas Próprias - MERP

### III. RESPONSABILIDADES

➤ **Coordenação de Orçamento:** consulta a publicação anual de Portaria da SPO-MEC com prazos e procedimentos para estimativa de receitas; gera consulta construída no SIOP para acompanhamento da arrecadação de receita própria; prepara ofícios circulares e encaminha às Unidades que realizam arrecadação de receitas próprias; compila as informações recebidas pela Unidade e as do SIOP e faz os ajustes necessários; consolida as informações recebidas, prepara as justificativas para a estimativa de receita realizada e preenche os campos no SIMEC – Módulo de Receita Orçamentária da UO referentes ao ano vigente, e quando da Etapa de PLOA os valores para o ano seguinte; anexa as planilhas-modelo no SIMEC e realiza a da Estimativa da Receita.

➤

<b>Elaborado por:</b> Juliana Santana; Jeferson Aragão; Kamila Dutra	<b>Aprovado por:</b> Eduardo Mota	<b>Data:</b> Em aprovação
---	--------------------------------------	------------------------------

<b>Processo</b>	Estimativa e Reestimativa de receitas próprias	<b>Identificação:</b>	PO/PROPLAN/COORC/04	<b>Versão:</b>	00	<b>Nº de folhas:</b>	2 de 4
-----------------	--	-----------------------	---------------------	----------------	----	----------------------	--------

- **SPO – MEC:** disponibiliza planilha no SIMEC; analisa e envia à SOF a estimativa de receita.
- **Unidades:** encaminham à Coordenação de Orçamento as informações solicitadas.

#### IV. PROCEDIMENTOS

1. Coordenação de Orçamento consulta a publicação anual de Portaria da SPO-MEC com prazos e procedimentos para estimativa de receitas.
2. SPO-MEC disponibiliza planilha no SIMEC.
3. Coordenação de Orçamento gera consulta construída no SIOP para acompanhamento da arrecadação de receita própria.
4. Coordenação de Orçamento prepara ofícios circulares e encaminha às Unidades que realizam arrecadação de receitas próprias, para que identifiquem as receitas que arrecadam e para que preencham a planilha modelo.

O ofício deve ser enviado com base nos prazos estabelecidos pela Portaria publicada pela SPO-MEC, tanto por meio físico quanto eletrônico, juntamente com os formulários modelos de alteração da previsão de receitas orçamentárias disponibilizados pela SPO.

5. Unidades encaminham à Coordenação de Orçamento as informações solicitadas.
6. Coordenação de Orçamento compila as informações recebidas pela Unidade e as do SIOP e faz os ajustes necessários.
7. Coordenação de Orçamento consolida as informações recebidas, prepara as justificativas para a estimativa de receita realizada e preenche os campos no SIMEC – Módulo de Receita Orçamentária da UO referentes ao ano vigente, e quando da Etapa de PLOA os valores para o ano seguinte.

O preenchimento é de acordo com a análise das informações recebidas pelas Unidades e as planilhas disponibilizadas pela SPO.

8. Coordenação de Orçamento anexa as planilhas-modelo no SIMEC e realiza a da Estimativa da Receita.  
Caso haja a necessidade de ajuste da previsão de receitas orçamentárias enviadas, COORC realiza as alterações solicitadas e encaminha novamente no SIMEC.

9. SPO-MEC analisa e envia à SOF a estimativa de receita.

Créditos aprovados?

Sim - os créditos permanecem no disponível da UO.

Não - Se não aprovada no final do exercício, é lançada FITASOF de estorno dos créditos disponíveis na UO de acordo com o estimado pela SOF, em caso de frustração.

**Fim do processo.**

<b>Elaborado por:</b> Juliana Santana; Jeferson Aragão; Kamila Dutra	<b>Aprovado por:</b> Eduardo Mota	<b>Data:</b> Em aprovação
---	--------------------------------------	------------------------------

<b>Processo</b>	Estimativa e Reestimativa de receitas próprias	<b>Identificação:</b>	PO/PROPLAN/COORC/04	<b>Versão:</b>	00	<b>Nº de folhas:</b>	3 de 4
-----------------	--	-----------------------	---------------------	----------------	----	----------------------	--------

Após cada período de Estimativa de receita, a Coordenação de Orçamento aguarda o retorno da SOF e acompanha a arrecadação para estimar e tomar medidas em caso de frustração ou excesso da arrecadação das receitas.

## I. FORMULÁRIOS E MODELOS CORRELATOS

- Formulários modelos de alteração da previsão de receitas orçamentárias disponibilizados pela SPO.

## II. FLUXOGRAMA

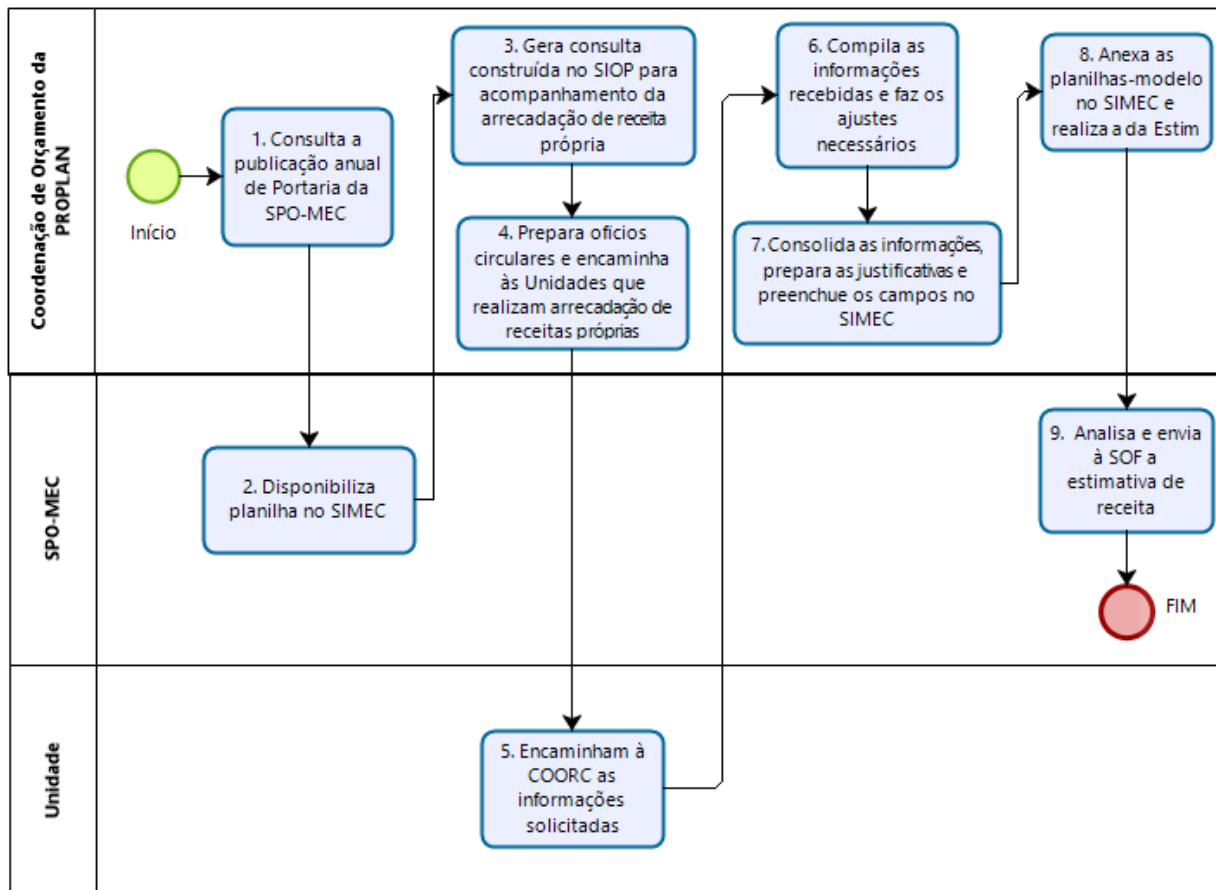

Powered by  
**bizagi**  
Modeler

## III. CONTROLE DE REVISÕES

Revisão	Data	Histórico das Revisões	Item(ns) Revisado(s)	Revisado por
00	08/04//2020	Elaboração do documento	Todos	Juliana Santana Jeferson Aragão Kamila Dutra

<b>Elaborado por:</b> Juliana Santana; Jeferson Aragão; Kamila Dutra	<b>Aprovado por:</b> Eduardo Mota	<b>Data:</b> Em aprovação
---	--------------------------------------	------------------------------

<b>Processo</b>	Estimativa e Reestimativa de receitas próprias	<b>Identificação:</b>	PO/PROPLAN/COORC/04	<b>Versão:</b>	00	<b>Nº de folhas:</b>	4 de 4
-----------------	--	-----------------------	---------------------	----------------	----	----------------------	--------

	<b>Data</b>	<b>Nome</b>	<b>Órgão</b>
Aprovado para uso	Em aprovação	Eduardo Mota	Pró-reitor PROPLAN
Elaborado	08/04/2020	Juliana Santana	PROPLAN/COORC
		Jeferson Aragão	PROPLAN/COORC
		Kamila Dutra	SUPAD

EM APROVAÇÃO

<b>Elaborado por:</b> Juliana Santana; Jeferson Aragão; Kamila Dutra	<b>Aprovado por:</b> Eduardo Mota	<b>Data:</b> Em aprovação
---	--------------------------------------	------------------------------