 Universidade Federal da Bahia		Sistema de Desenvolvimento Institucional PO – Procedimento Operacional		
Unidade	Pró-reitoria de Pesquisa e Pós-Graduação			
Processo	Manutenção pedidos de patente	Identificação PO/PRPPG/CI/NPI	Versão 00	Nº de folhas 1 de 4

Glossário de Termos e Siglas

APOL – Software utilizado para a gestão de portfólio de Propriedade Intelectual

CCI – Coordenação de Criação e Inovação da PRPPG

Exigências – Pendências ou incorreções na documentação referente ao pedido de patente

GRU – Guia de Recolhimento da União

INPI – Instituto Nacional de Propriedade Intelectual

NEO – Núcleo de Execução Orçamentária

NPI – Núcleo de Propriedade Intelectual da CCI

PROPPG – Pró-reitoria de Pesquisa e Pós-Graduação

Representante Institucional junto ao INPI – Representante da UFBA junto ao INPI (em geral, o Pró-reitor de Pesquisa, Criação e Inovação) designado através de procuração do Reitor

RPI – Revista de Propriedade Industrial

I. OBJETIVO

Dar continuidade ao processo de pedido de patente ao decorrer das fases de retribuição, do pedido de exame, das anuidades, da carta-patente, de exigência técnica, de depósito..

II. DOCUMENTOS DE REFERÊNCIA

Lei nº 10.973, de 02 de dezembro 2004 – Dispõe sobre incentivos à inovação e à pesquisa científica e tecnológica no ambiente produtivo e dá outras providencias

Lei nº 9.279, de 14 de maio de 1996 – Regula direitos e obrigações relativos à propriedade industrial

Portaria INPI/DIRPA n.º 14/2024 – estabelece diretrizes para padronizar a forma e o conteúdo dos pedidos de patentes e certificados de adição. <https://www.gov.br/inpi/pt-br/central-de-conteudo/noticias/novas-portarias-sobre-procedimentos-de-patentes-entram-em-vigor-em-outubro>.

Portaria 005/2019 PROPCI/UFBA – Instituir normas e procedimentos de proteção dos resultados das pesquisas realizadas no âmbito da Universidade Federal da Bahia, bem como sobre a gestão e transferência dos direitos sobre a criação intelectual de titularidade da Universidade excetuando as obras artísticas, literárias ou científicas.

Resolução 005/2020 CONSUNI/UFBA – Institui a Política de Inovação da UFBA

III. RESPONSABILIDADES

- **Inventor** – Preparação da documentação; acompanhamento dos trâmites; redação dos pedidos de patente e elaboração de respostas das exigências encaminhadas pelo INPI.
- **NPI** – Analisar a documentação e confirmar as informações; acompanhar os processos administrativos referentes aos pedidos de proteção da propriedade intelectuais requeridos junto

Elaborado por Rodrigo Malvar	Aprovado por Horácio Nelson	Data 21 / 02 / 2025
----------------------------------------	---------------------------------------	-------------------------------

Processo Pedido de Patente	Identificação PO/PRPPG/CI/NPI	Versão 00	Nº de folhas 2 de 4
--------------------------------------	-----------------------------------------	---------------------	-------------------------------

ao INPI, como: Depósitos, cumprimento de exigências e contestação das patentes e dos demais títulos de propriedade intelectual de titularidade da UFBA; solicitar o pagamento de retribuição (anuidade, pedido de exame, carta-patente, exigências).

IV. PROCEDIMENTOS

1. NPI/CCI protocola pedido de patente junto ao INPI.
2. A NPI/CCI recebe semanalmente através do APOL atualizações dos protocolos, publicados na RPI (Revista de Propriedade Industrial).

*Para cada pedido de patente depositado deve ser realizado o acompanhamento da RPI (publicada às terças-feiras), objetivando verificar se o pedido já possui o número de identificação e/ou alguma exigência (pendências ou incorreções). As exigências são possíveis erros de preenchimento do pedido de patente, quando eles ocorrem o NPI encaminha as orientações para que os inventores possam suprir com a demanda.

O acompanhamento também pode ser realizado na Revista Patentes. As revistas podem ser acessadas através do link: <http://revistas.inpi.gov.br/rpi/>. A revista é disponibilizada em formato PDF. A busca é realizada utilizando o recurso de pesquisa (Ctrl + F), rastreando-se artigos vinculados à sigla “UFBA”

3. Ao receber RPI, toda terça-feira, através do APOL (sistema inteligente de acompanhamento de patentes), o NPI/CCI registra em planilha as **exigências** a serem cumpridas e os prazos correspondentes.

- 3.1. Existindo exigências formais direcionadas ao pedido de patente, o NPI/CCI encaminhará a notificação para o inventor e informará o prazo de atendimento.

- 3.1.1. Inventor respondeu à **exigência formal**?

Não – o INPI processará o arquivamento da patente.

Sim – O NPI/CCI elabora o processo de cumprimento de exigências utilizando os documentos enviados pelo inventor e o comprovante de pagamento da GRU. As petições são encaminhadas por meio eletrônico, via portal do INPI.

- 3.1.1.1. **Exigências formais** foram cumpridas?

Não – NPI visualiza novas exigências na próxima APOL e contata novamente o inventor (retorna ao início do ponto 3)

Sim – NPI solicita o pedido de exame para realização da avaliação técnica do INPI. *Continua processo*

4. INPI realiza a avaliação técnica e emite parecer técnico, via RPI.

- 4.1. Existindo exigências técnicas direcionadas ao pedido de patente, o NPI/CCI encaminhará a notificação para o inventor e informará o prazo de atendimento

- 4.1.1. Inventor respondeu à **exigência técnica**

Não – Pedido de patente será indeferido por falta de resposta;

Sim – O NPI/CCI elabora o processo de cumprimento de exigências utilizando os documentos enviados pelo inventor e o comprovante de pagamento da GRU (observar o procedimento de solicitação de pagamentos). O NPI utiliza o número da GRU para peticionar. As petições são encaminhadas por meio eletrônico, via portal do INPI

- 4.1.1.1. **Exigências técnicas** foram cumpridas?

Não – Pedido de patente é indeferido, NPI informa sobre o indeferimento e envia, via e-mail, o despacho correspondente à decisão do INPI ao inventor. Fim do processo.

Sim – Pedido de patente é deferido. *Continua processo.*

5. NPI/CCI deverá solicitar os pagamentos referente a concessão da carta patente.

Elaborado por Rodrigo Malvar	Aprovado por Horácio Nelson	Data 21 / 02 / 2025
----------------------------------------	---------------------------------------	-------------------------------

Processo Pedido de Patente	Identificação PO/PRPPG/CI/NPI	Versão 00	Nº de folhas 3 de 4
--------------------------------------	-----------------------------------------	---------------------	-------------------------------

*Observar o *procedimento de solicitação de pagamentos*.

Fim do processo

V. FORMULÁRIOS E MODELOS CORRELATOS

- Instruções para iniciar o pedido de patente na UFBA: <https://nit.ufba.br/pedido-de-deposito-de-patente>
- Templates dos documentos solicitados pelo INPI: Relatório descritivo,Resumo, Reivindicação:<https://nit.ufba.br/pedido-de-deposito-de-patente>.
- Minha Primeira Patente (conjunto de ferramentas simples desenvolvidas pelo INPI para auxiliar o inventor e/ou depositante nacional):<https://www.gov.br/inpi/pt-br/servicos/patentes/minha-primeira-patente>
- No link ao lado encontra-se os Formulários (<https://nit.ufba.br/formularios>)
 - Formulário de Comunicação de Invenção
 - Instruções para preencher o formulário
 - Anexo I – Dados dos Inventores
 - Anexo II – Termo de Partilha
- Declaração de partilha (indicar site)

VI. CONTROLE DE REGISTROS

Nome do Registro	Código	Responsável pela coleta	Indexação	Acesso	Tipo de Arquivo	Local de Arquivo	Tempo de Retençã o	Disposiçã o

VII. FLUXOGRAMA

Elaborado por Rodrigo Malvar	Aprovado por Horácio Nelson	Data 21 / 02 / 2025
----------------------------------------	---------------------------------------	-------------------------------

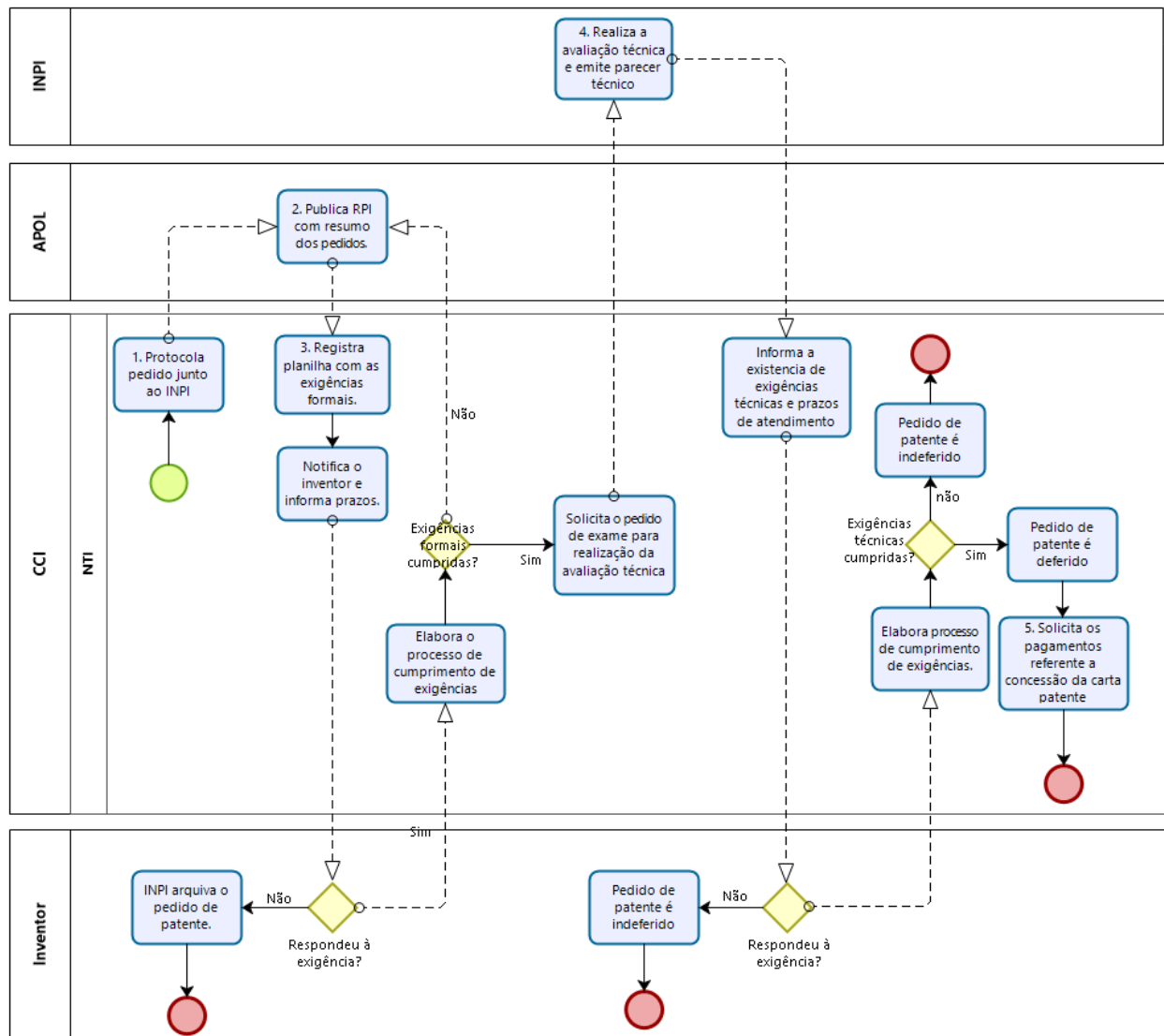

VIII. CONTROLE DE REVISÕES

Revisão	Data	Histórico das Revisões	Item(ns) Revisado(s)	Revisado por
---------	------	------------------------	----------------------	--------------